

Uwaga: Mapa d/c projektowych została wykonana bez ustalenia obciążeń służebnościami gruntowymi.

woj. łódzkie  
pow. pabianicki  
m. Pabianice – 100802\_1  
obręb: 0001  
ID obrębu: 100802\_1.0006  
dz. 156  
ul. Konopnickiej 39  
wg zakresu

# MAPA DO CELÓW PROJEKTOWYCH

skala 1:500

Mapę wykonano na podstawie sekcji mapy numerycznej nr: 6.161.32.18.4.4, 6.161.32.23.2.2; danych ewidencji gruntów oraz pomiaru z m-ca marca 2020 r.

1. Układ współrzędnych: 2000 strefa 6
2. Poziom odniesienia: Kronsztad 60

Nie wyklucza się istnienia w terenie innych nie wykazanych na niniejszej mapie urządzeń podziemnych, które nie były zgłoszone do inwentaryzacji lub o których brak jest informacji w instytucjach branżowych.

WYKONAŁ:

PlusGEO Konrad Ryksa  
95-080 Tuszyń, ul. Młodego 1A  
tel. 793-79660, e-mail: biuro@plusgeo.pl  
www.plusgeo.pl  
NIP: 7282607187 REGON: 364695017

Kierownik prac:  
GEODETA UPRAWNIONY  
Romuald Stępnik  
uprawnienia nr 16545

ID: GK.6641.1040.2020

Łódź, dn. 25.03.2020r.

ISTNIEJĄCE I PROJEKTOWANE ELEMENTY ZAGOSPODAROWANIA TERENU :

- GRANICA OPRACOWANIA
- PROJEKTOWANA LINIA OŚWIETLENIOWA
- OZNACZENIE FAZY
- PROJEKTOWANA LAMPA OŚWIETLENIOWA SŁUP H=4M Z OPRAWĄ PARKOWĄ LED MONTAŻ OPRAWY BEZPOŚREDNIO NA SŁUPIE

## LEGENDA

Z – Symbol przynależności do działki

①-⑦ – brak informacji o podłączeniu do sieci. Próba wykrycia aparaturą nie przyniosła rezultatu. Proszę uważać przy robotach ziemnych.

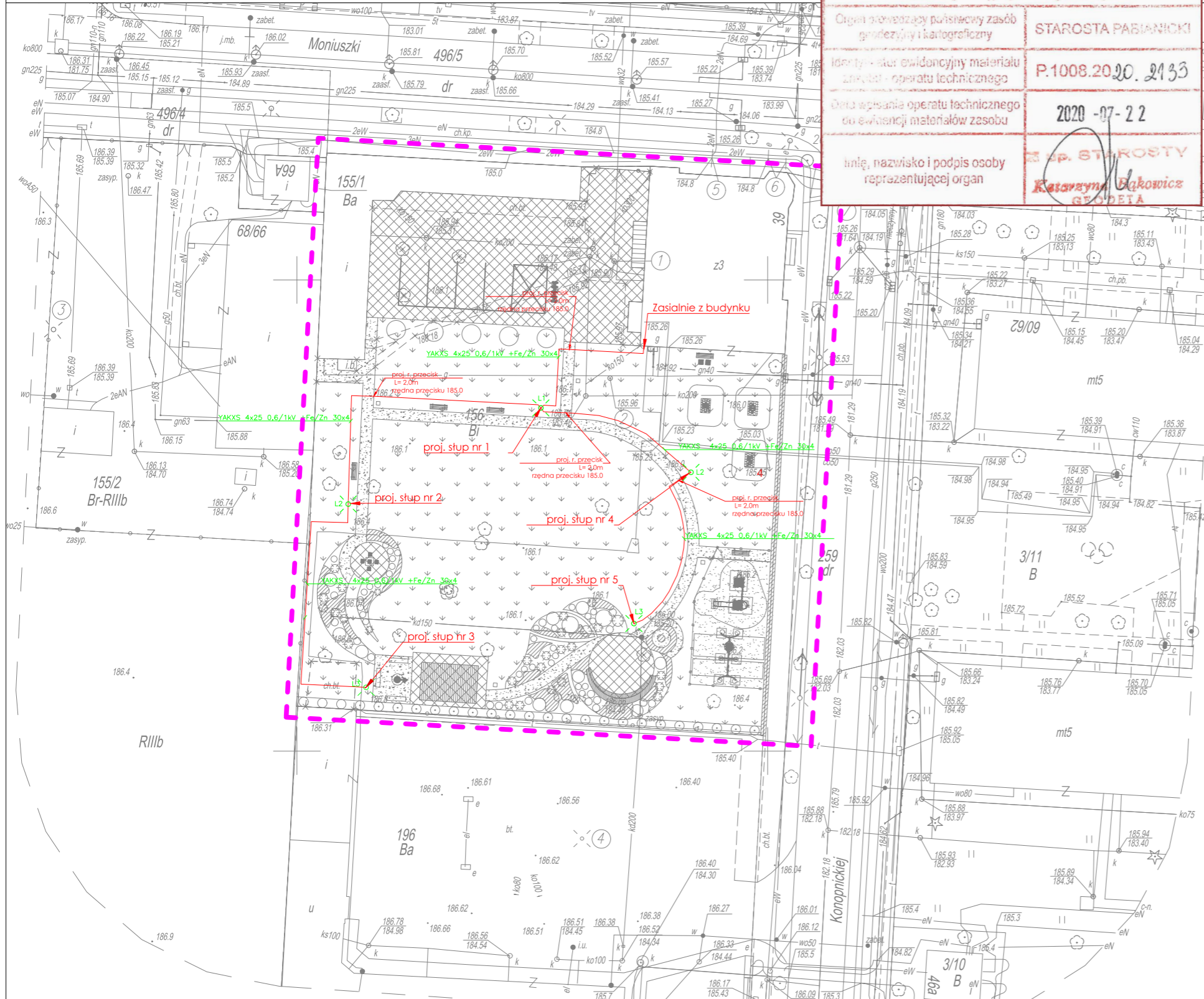

Poświadczam, że niniejszy dokument został opracowany w wyniku prac geodezyjnych i kartograficznych, których rezultaty zawiera operat techniczny wpisany do ewidencji materiałów państwowego zasobu geodezyjnego i kartograficznego

Organ prowadzący państwowy zasób geodezyjny i kartograficzny	STAROSTA PABIANICKI
Identyfikator ewidencyjny materiału zrytm. i operatu technicznego	P.1008.2020.2133
Data wpisania operatu technicznego do ewidencji materiałów zasobu	2020-07-22
Imię, nazwisko i podpis osoby reprezentującej organ	<i>Katarzyna Bąkowiak</i> GEODETA

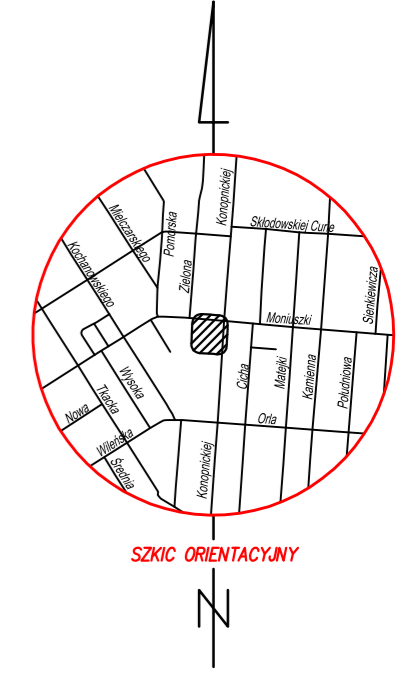

JEDNOSTKA PROJEKTOWA:	OUTSIDE STUDIO PROJEKTOWE NATALIA PAJA UL. TRYDIONA 4/2, 20-624 LUBLIN		
INWESTOR:	MIASTO PABIANICE, UL. ZAMKOWA 16, 95-200 PABIANICE	W IMIENIU KTÓREGO DZIAŁA:	MIĘSKIE CENTRUM POMOCY SPOŁECZNEJ Z SIEDZIBĄ W PABIANICACH, UL. GDANSKA 7
INWESTYCJA:	REWITALIZACJA TERENU ZIEŁONEGO PRZY UL. KONOPNICKIEJ 39 - CENTRUM SENIORA		
LOKALIZACJA / DZIAŁKA:	PABIANICE, TEREN CENTRUM SENIORA, UL. KONOPNICKA 39 DZIAŁKA NR 591, 156		
BRANŻA:	ARCHITEKTONICZNA	SPECJALNOŚĆ	NR UPRAWNIEŃ
PROJEKTOWAŁ:	mgr inż. arch. JARZY WALASEK	uprawnienia budowlane w specjalności architektonicznej do projektowania bez ograniczeń	6/2003/OL
OPRACOWAŁ:	inż. arch. kraj. MAGDALENA SZTUK	architektura krajobrazu	
TYTUŁ RYSUNKU:	PROJEKT LINII OŚWIETLENIOWEJ		
STADIUM:	PROJEKT BUDOWLANY	DATA :	15.06.2020
		SKALA :	1 : 500
		NR RYSUNKU :	1_1